5. אֶת מִי אֲנִי אוֹהֵב?

(ישראל טלר)

בעליזות

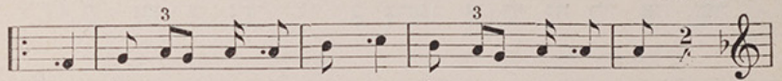

אֶת מִי אֲ - נִי אוֹ - הֵב, אֶת מִי אֲ - נִי אוֹ - הֵב?

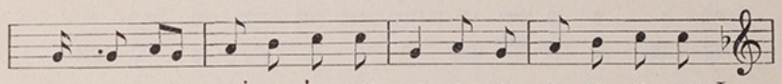

I אֶת אָ - בִי וְ - אֶת אִ - מִּי, אֶת כָּל אֲ - שֶׁר עִ - מִּי, כְּ-
II אֶת אַ - חַי וְאַ - חֲיוֹ - תַי, אֶת רֵ - עַי וְ - רֵ - עֶיהָ - תַי, כְּ-
III כָּל מוֹ - רֶה וְ - כָל מוֹ - רָה, הַ - מּוּ - סָר וְ - הַ - תּוֹ - רָה, כְּ-
IV הַ - קְּרִי - אָה וְ - הַ - כְּתִי - בָה, הַ - טִּ - יוּל וְ - הַ - יְּשִׁי - בָה, כְּ-

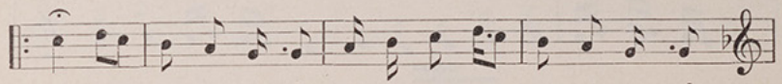

כָּם מִ - אֹד אָ - הַבְ - תִּי לְ - כֶ - כָם מִ - אֹד נִכְ - סַפְ - תִּי.
כָּם מִ - אֹד אָ - הַבְ - תִּי לְ - כֶ - כָם מִ - אֹד נִכְ - סַפְ - תִּי.
כָּם מִ - אֹד אָ - הַבְ - תִּי לְ - כֶ - כָם מִ - אֹד נִכְ - סַפְ - תִּי.
כָּם מִ - אֹד אָ - הַבְ - תִּי לְ - כֶ - כָם מִ - אֹד נִכְ - סַפְ - תִּי.

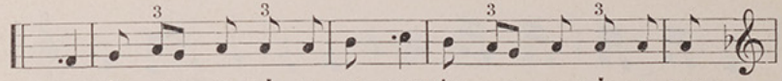

אֶת אֵ - לֶּה אֲ - נִי אוֹ - הֵב, אֶת אֵ - לֶּה אֲ - נִי אוֹ - הֵב.

V אֶת סִפְרֵי וְחוֹבְרוֹתַי, סִפּוּרַי וְשִׁירוֹתַי, כֻּלָּם מְאֹד אָהַבְתִּי לָהֶם מְאֹד נִכְסַפְתִּי.

VI הַתְּמוּנוֹת וְהַקּוֹלוֹת, הַתְּנוּעוֹת וְהַמְּחוֹלוֹת, כֻּלָּם מְאֹד אָהַבְתִּי לָהֶם מְאֹד נִכְסַפְתִּי.

6. אִמִּי

בנעימות

בן־יהודה

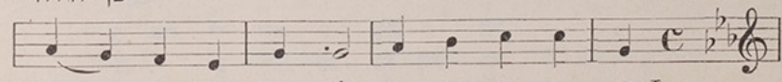

I בִּי - תִּ - נוּ הוּא קָ - טֹן גַּם חַדְ - רִי מְ - אֹד
II זוּ אִ - מִּי הַ - טּוֹ - בָה, הַ - יְקָ - רָה מְ - -

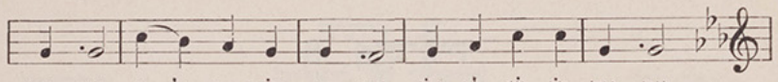

צָר; אַךְ בּוֹ יֵשׁ לִי אוֹ - צָר הַ - טּוֹב מִ - כָּל יְ - קָר אַךְ
פָּז; הִיא אִ - תִּי לְ - שֵׁ - בֶת וּ - שְׁשׁוֹ - נִי מֶה־עֹז! הִיא

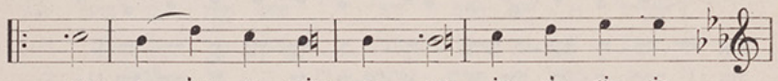

בּוֹ יֵשׁ לִי אוֹ - צָר הַ - טּוֹב מִ - כָּל יְ - קָר.
אִ - תִּי לְ - שֵׁ - בֶת וּ - שְׁשׁוֹ - נִי מֶה־עֹז.

III בַּכֶּסֶף, בַּזָּהָב כֹּל תּוּכְלוּ לָמִיר; אַךְ אֵם רַחֲמָנִיָּה לֹא תִמְצָאוּ בְּמִחִיר!
IV בְּרִחוּב, עַל יַד שַׁעַר עָבַרְתִּי לִי תָמוֹל, וָאֵרָא שָׁם נַעַר בִּבְכִי יִתֵּן קוֹל,
V וָאֹשְׁאַל: יַקִּירִי, מַה תֵּבְךְּ כֹּה בְּלִי דֹם? לִפְנֵי שָׁנָה מֵתָה לִי אִמִּי כַּיּוֹם!
VI מֵעִמְּקֵי לִבָּתִי אֶתְפַּלֵּל לָהּ, אֵל: זֶה אוֹצַר חֶמְדָּתִי שְׁמֹר רוֹמֵם וָלֵיל!

7. בְּבֵית־סִפְרֵנוּ.

רחיד בעליזות

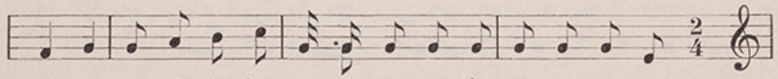

I בְּבֵית־סִפְּ - רֵ - נוּ לִ - מּוּ - דֵ - נוּ בְּ - גִיל כָּל יוֹם נָ - חֵ - לָה
II מַה טּוֹב לָ - נוּ עֵת כִּ - לָּ - נוּ־יַחְ - דָּו שָׁם נַ - שֵׁ - בָה
III וּ - בְהַתְ - מָ - דָה שָׁם גִּלְ - מָ - דָה־עַד בֹּא עֵת לָ - נוּ - חַ,

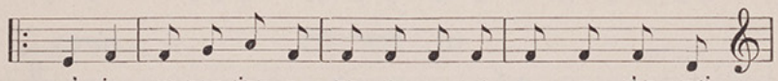

שָׁם בְּלִי הֶ - רֶת עַד הָ - עֶ - רֶב כִּ - דְבוֹ - רִים נִגְ - מֹ - לָה.
שָׁם נָזַ - מֵּ - רָה, וּ - נְצַ - יֵּ - רָה, נִקְ - רָא אַתְּ נִכְ - תֹּ - בָה.
וּ - בְ - צִמְ - דִים כָּל הַ - יְלָ - דִים יֵ - צְאוּ אָז לָ - שׁוּ - חַ.

מקהלה

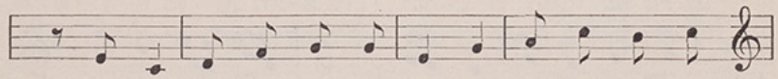

לָהּ לְהַ בֵּית־סִפְּ - רֵ - נוּ, רַ - בָּה אַהֲ - בָ - תֵ - נוּ

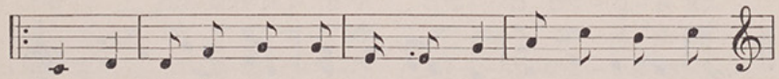

נֵ - צַח נִזְ - כָּ - רֶ - הָ וְ - נִשְׁ - מֹר תּוֹ - רָ - תֶ - הָ.