37. הַמְנַגְּנִים

בגילה — נעימה מקובלה

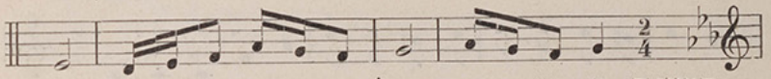

המנגנים: הַ - מְנַ - - גְּנִים! הַ - - מְנַ - - גְּנִים!

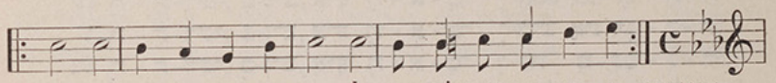

המנגנים: חֶ - בֶר מְנַ-גְּנִים פֹּה כֻּ - לָּ - נוּ, מִ-קְּצֵה אֶ - רֶץ בָּא - נוּ;
I—VI יחיד: הִ - נְנִי מְנַ - - גֵּן——, יָ - לֶד, בָּא-תִּי מִ-קְּצֵה חֶ - לֶד,

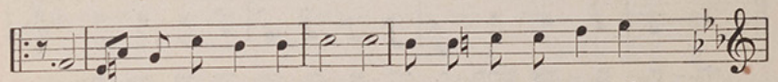

1 המנגנים: שִׁ-רִים לָ - נוּ יֶשׁ עָ - רֵ-בִים וּ - כְלֵי זֶ - מֶר טוֹ - בִים.
2 יחיד I: וּ - בַ - כִּ - פּוֹר אָ - נַ - גֵּ - נָה, בֹּ - אוּ שִׁ-מְעוּ הַ - פָּה.
3 - II: וּ-בְעֵת אֶפְּ-רֹט עַל - הַ - גֵּ - בֶל, אֶשֵּׁ-כַּח כָּל - הַ - תֵּ - בֵל!
4 - III: אָ - נָ - גֵּ - נָה בַּ - פַּנְ - דּוּ-רָה, שִׁ-רַת עֹז וּ-גְבוּ - רָה.
5 - IV: וְעֵת אַחַ-צֵר בַּ - חֲ - צוֹ-צְרָ-תִּי, מָה רַב גִּיל לִ - בִּ - תִּי!
6 - V: וּ - בְמִ - כּוּ-שַׁי קֹל כִּ - בְּ - זָק, אֶתּוֹ-פֵּחַ עַל תֹּף חָ - זָק.
7 - VI: בְּ-מְצִלְ-תַּ - יִם אָ - צַלְ - צֵ - לָה, תִּשְׁ-מַח תֵּ - בֵל כָּ - לָה!

מקחלה

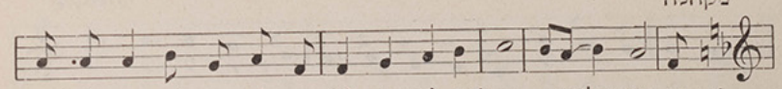

1: הֵ-אָח, הוֹ הֵ - אָח! סֶ-לָה סֶ - לָה סֶ - לָה סֶ - לָה! הֵ-
2: זִמְ-זוּם זִמְ - זוּם זִמְ-זוּם זִמְ-זוּם זִמְ-זוּם זִמְ-זוּם! זִמְ-
3: דִּין-דָּן דִּין - דָּן דִּין דִּין-דִּין-דִּין דִּין-דִּין דִּין דָּן! דִּין-
4: זוּ-רוּם בּוּ - רוּם בּוּ-רוּם זוּ-רוּם זוּ-רוּם בּוּ-רוּם! זוּ-
5: טְ - רַ - רַ - רַ טְרַ-רַ - רַ - רַ טְרַ - רַ! טְ-
6: בֻּמְ-בֻּם בֻּמְ - בֻּם בֻּמְ-בֻּם בֻּמְ-בֻּם בֻּמְ-בֻּם בֻּמְ-בֻּם! בֻּמְ-
7: צֵלְ-צֵל צֵלְ - צֵל צֵלְ-צֵל צֵלְ-צֵל צֵלְ-צֵל צֵלְ-צֵל! צֵלְ-

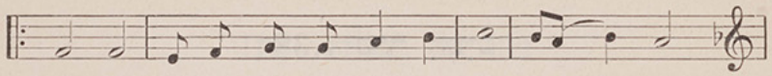

אָח הוֹ הֵ - אָח! סֶ - לָה סֶ - לָה סֶ - לָה סֶ - לָה!
זוּם זִמְ זוּם זִמְ! זִמְ זִמְ זִמְ זִמְ זִמְ זִמְ זִמְ זוּם!
דָּין דִּין דָּן! דִּין דִּין דִּין דִּין דִּין דִּין דָּן!
רוּם בּוּ - רוּם! זוּ - רוּם זוּ - רוּם זוּ - רוּם בּוּ - רוּם!
רַ - רַ - רַ - רַ! טְרַ - רַ - רַ - רַ - רַ - רַ - טְרַ - רַ!
בֻּם בֻּמְ - בֻּמְ - בֻּם! בֻּמְ - בֻּמְ - בֻּמְ - בֻּמְ - בֻּמְ - בֻּמְ - בֻּם!
צֵל צִלְ - צִלְ - צֵל! צִלְ - צִלְ - צִלְ - צִלְ - צִלְ - צִלְ - צִלְ - צֵלְ!

38. שִׁיר הַמָּיִם

ר׳ שלמה בן גבירול

בעליזות — נעימה מקבלה

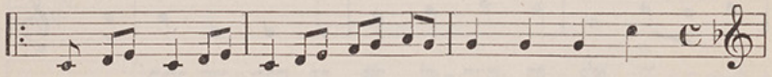

שִׁבְ - עִים הֵ - מָה הַ - גִּ - בּוֹ-רִים. בּוֹ - רִים בּוֹ - רִים
נַ - יַ - כְּחִי-דוּם תִּשְׁ-עִים שָׁ - רִים. שָׁ - רִים שָׁ - רִים

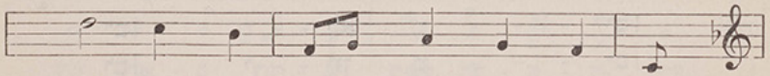

שָׁ - בְתוּ שִׁי - רִים כִּי פִּי שָׁ - רִים

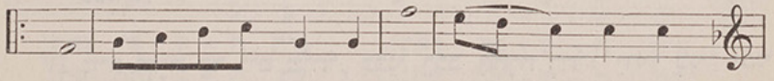

מִ - לֹּא מָ - - - יִם. מִ - לֹּא מָ - - - יִם!